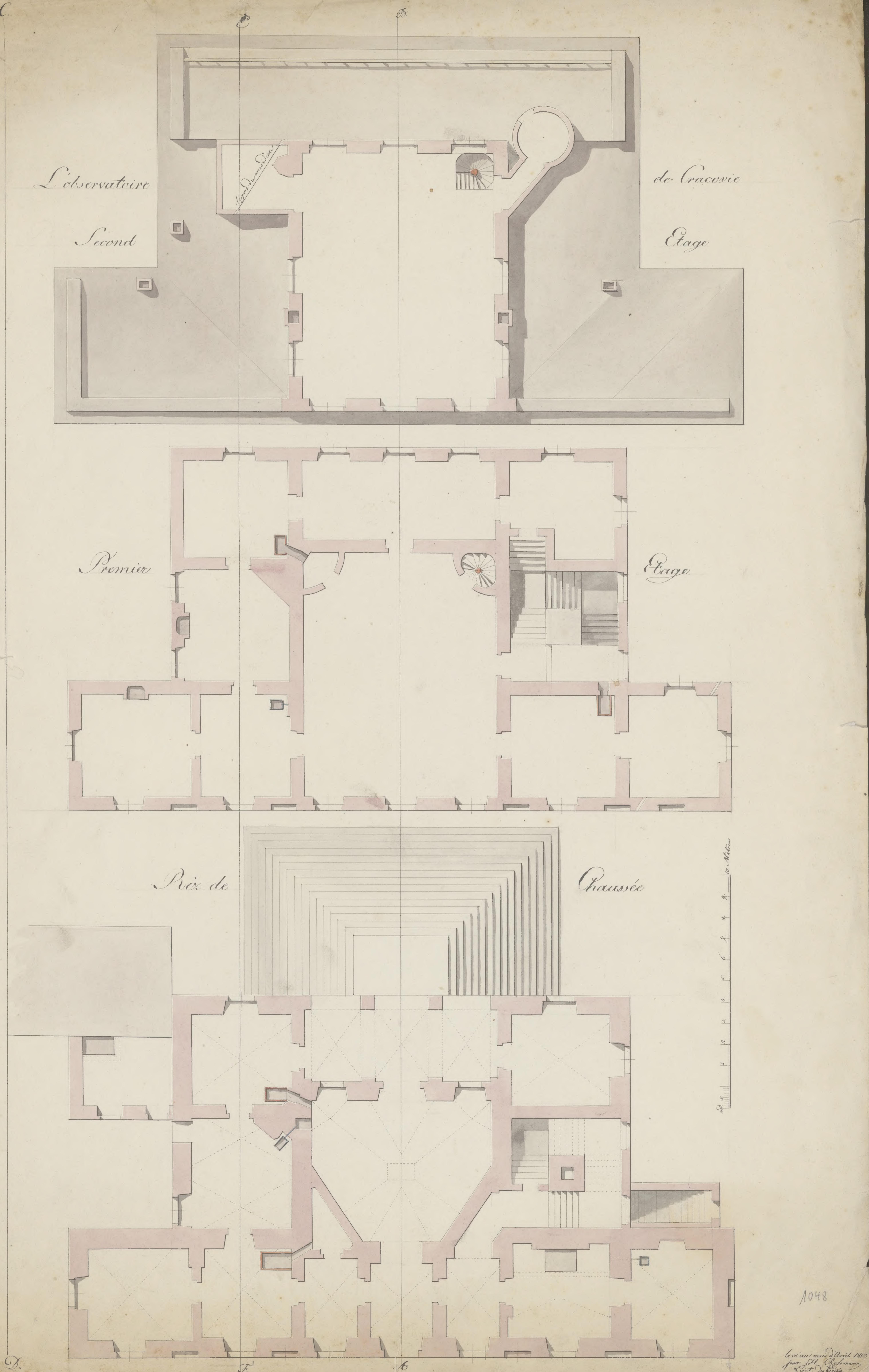
L'observatoire de Cracovie
Second Etage
Ligne du meridien
Premier Etage
Rèz-de Chaussée
10 Mètres
C.
E
B.
D.
F.
A
levé au mois d'Avril 1813.
par M. Rossmann
Lieut. du Génie

1048

Bibl. Jag.

t. 13

1048.